

# POHLED Z ULICE ORLÍ

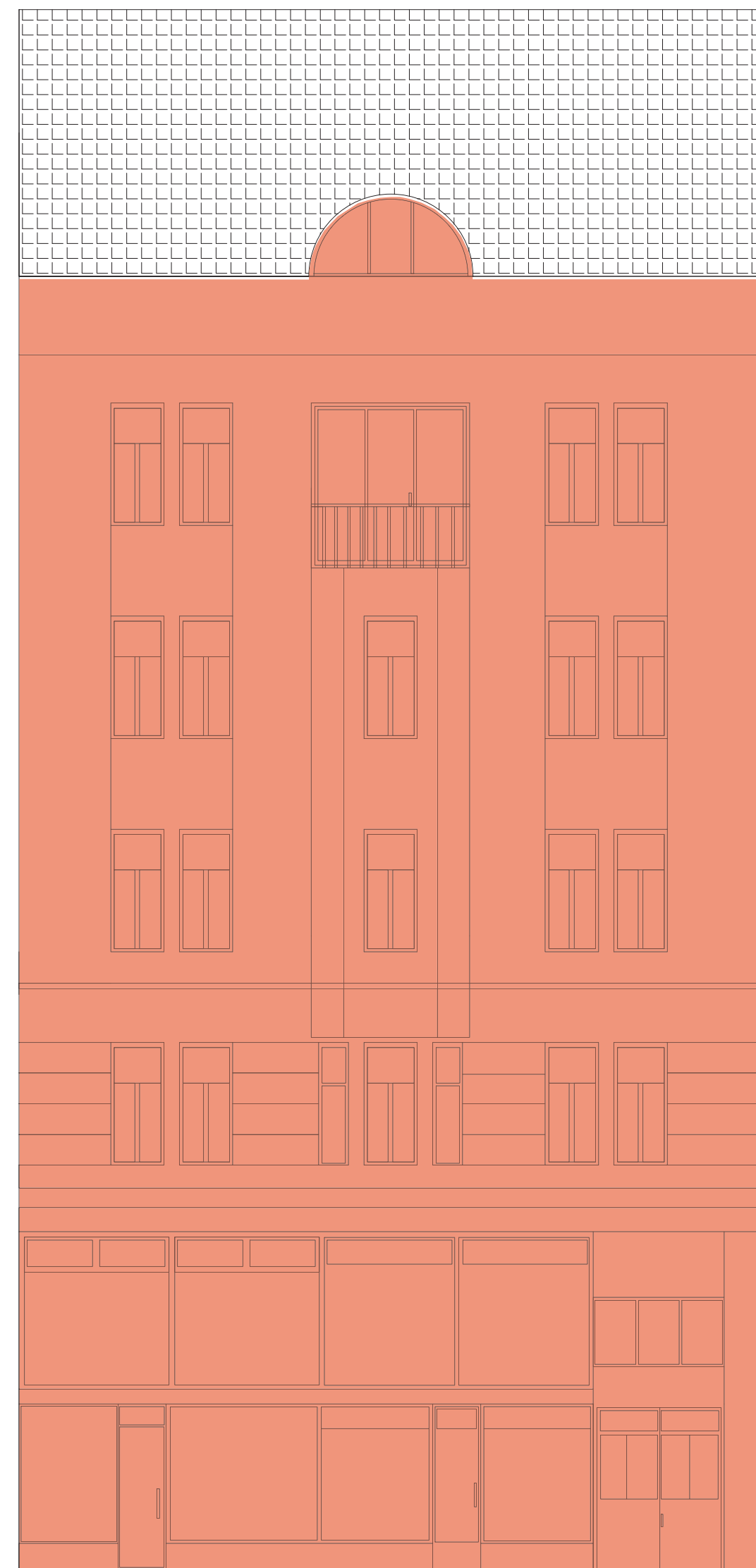

+22,800  
7.NP

+18,800  
6.NP

+14,800  
5.NP

+10,800  
4.NP

+6,800  
3.NP

+3,400  
2.NP

0,000  
1.NP

# POHLED ZADNÍ

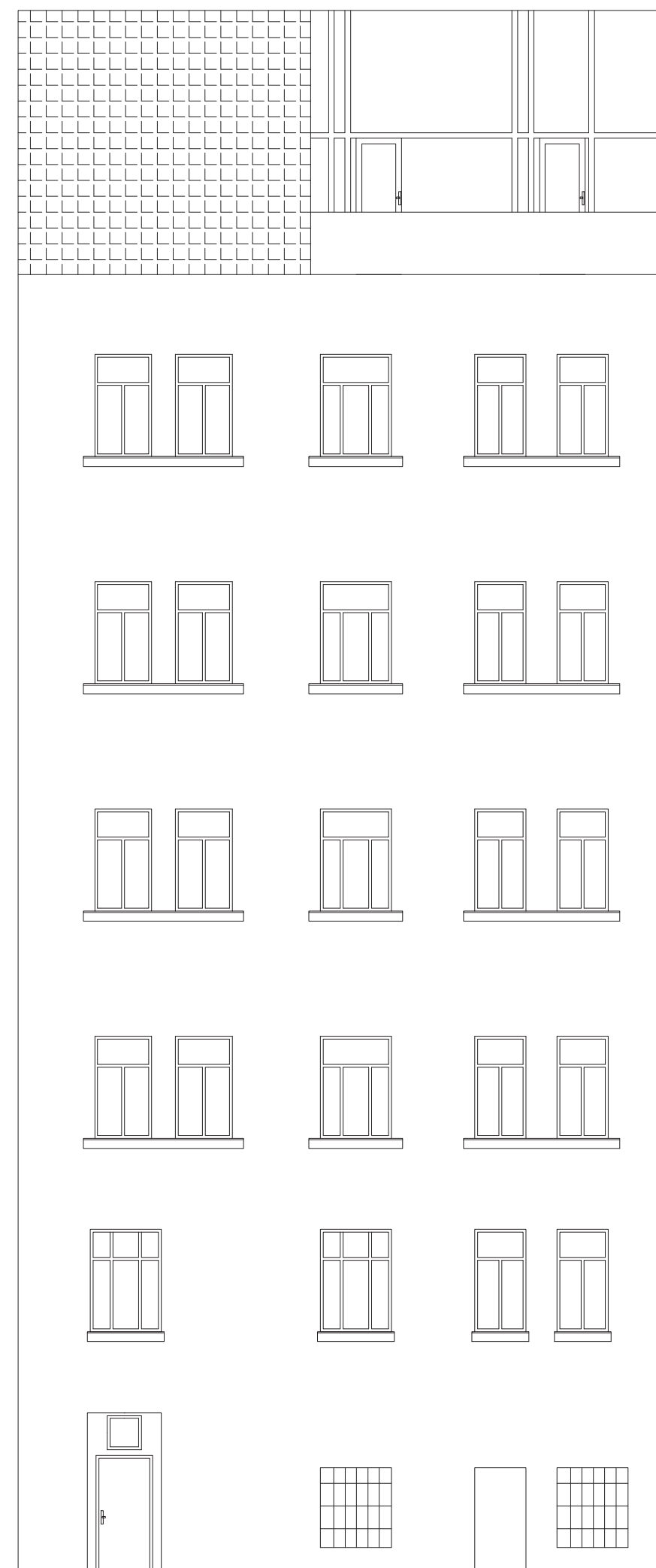

+22,800  
7.NP

+18,800  
6.NP

+14,800  
5.NP

+10,800  
4.NP

+6,800  
3.NP

+3,400  
2.NP

0,000  
1.NP

POZNÁMKA:

PŮVODNÍ OKNA, PŮVODNÍ FASÁDA

±0,000 = PODLAHA V 1.NP – NÁVRH

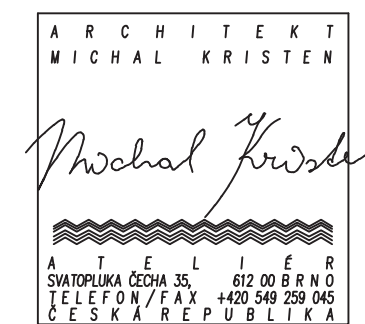

ZHOTOVITEL:  
GENERÁLNÍ PROJEKTANT:  
ZODPOVĚDNÝ PROJEKTANT:  
KONTROLOVAL:  
VYPRACOVAL:  
INVESTOR:

ATELIÉR, SVATOPLUKA ČECHA 35, 612 00 BRNO  
ING. ARCH. MICHAL KRISTEN  
ING. MARTIN RYCHTECKÝ  
ING. MARTIN RYCHTECKÝ  
ALŽBĚTA ŠIMIČKOVÁ, MARTIN VĚRMIŘOVSKÝ  
STATUTÁRNÍ MĚSTO BRNO

BYTOVÝ DUM (185)  
ORLÍ 481/5, BRNO–STŘED, 602 00

STUPEŇ PROJEKTU:  
ZAKÁZKOVÉ ČÍSLO:  
DATUM:

PASPORTIZACE  
M17\_418  
03/2019

POHLEDY Z ULICE

STAVEBNÍ ČÁST

MĚŘÍTKO:  
ČÍSLO VÝKRESU:

M 1:100  
D-11